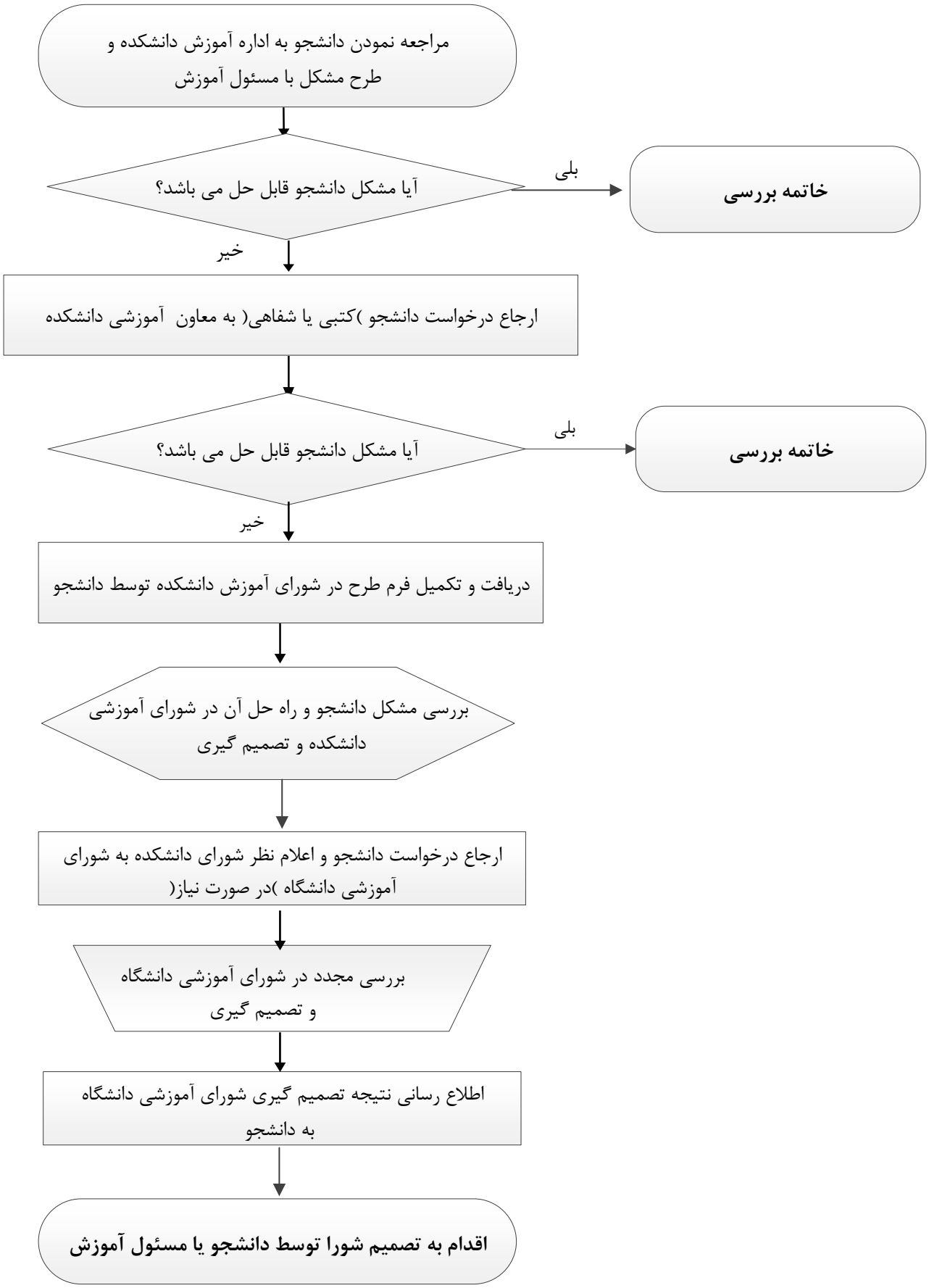
مراجعه نمودن دانشجو به اداره آموزش دانشکده و طرح مشکل با مسئول آموزش
آیا مشکل دانشجو قابل حل می باشد؟
بلی
خاتمه بررسی
خیر
ارجاع درخواست دانشجو)کتبی یا شفاهی(به معاون آموزشی دانشکده
آیا مشکل دانشجو قابل حل می باشد؟
بلی
خاتمه بررسی
خیر
دریافت و تکمیل فرم طرح در شورای آموزش دانشکده توسط دانشجو
بررسی مشکل دانشجو و راه حل آن در شورای آموزشی دانشکده و تصمیم گیری
ارجاع درخواست دانشجو و اعلام نظر شورای دانشکده به شورای آموزشی دانشگاه)در صورت نیاز(
بررسی مجدد در شورای آموزشی دانشگاه و تصمیم گیری
اطلاع رسانی نتیجه تصمیم گیری شورای آموزشی دانشگاه به دانشجو
اقدام به تصمیم شورا توسط دانشجو یا مسئول آموزش