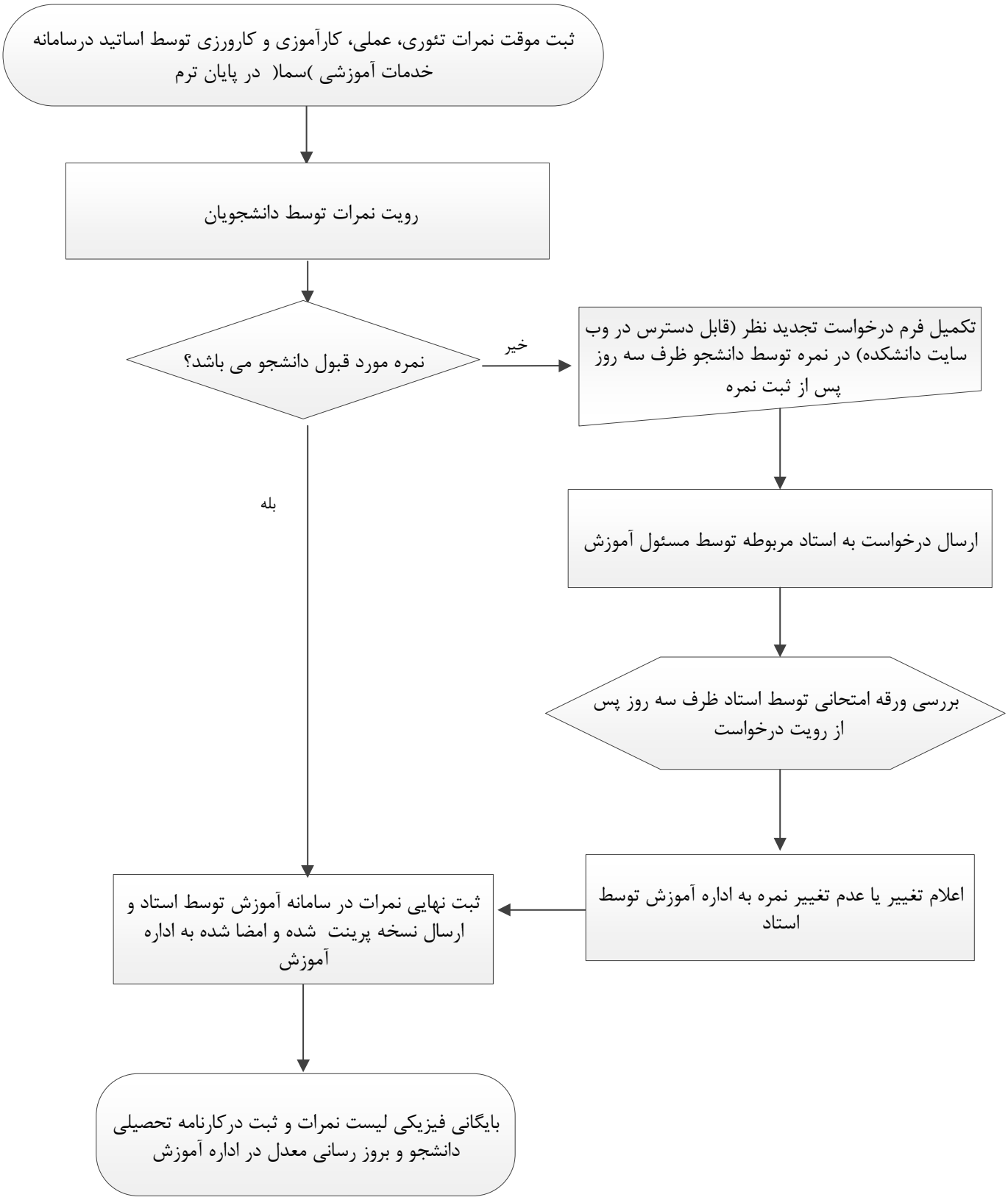
ثبت موقت نمرات تئوری، عملی، کارآموزی و کارورزی توسط اساتید درسامانه خدمات آموزشی)سما(در پایان ترم
رویت نمرات توسط دانشجویان
نمره مورد قبول دانشجو می باشد؟
خیر
تکمیل فرم درخواست تجدید نظر (قابل دسترس در وب سایت دانشکده) در نمره توسط دانشجو ظرف سه روز پس از ثبت نمره
ارسال درخواست به استاد مربوطه توسط مسئول آموزش
بررسی ورقه امتحانی توسط استاد ظرف سه روز پس از رویت درخواست
اعلام تغییر یا عدم تغییر نمره به اداره آموزش توسط استاد
بله
ثبت نهایی نمرات در سامانه آموزش توسط استاد و ارسال نسخه پرینت شده و امضا شده به اداره آموزش
بایگانی فیزیکی لیست نمرات و ثبت درکارنامه تحصیلی دانشجو و بروز رسانی معدل در اداره آموزش